

ΕΚΘΕΣΗ ΚΡΗΤΗΣ

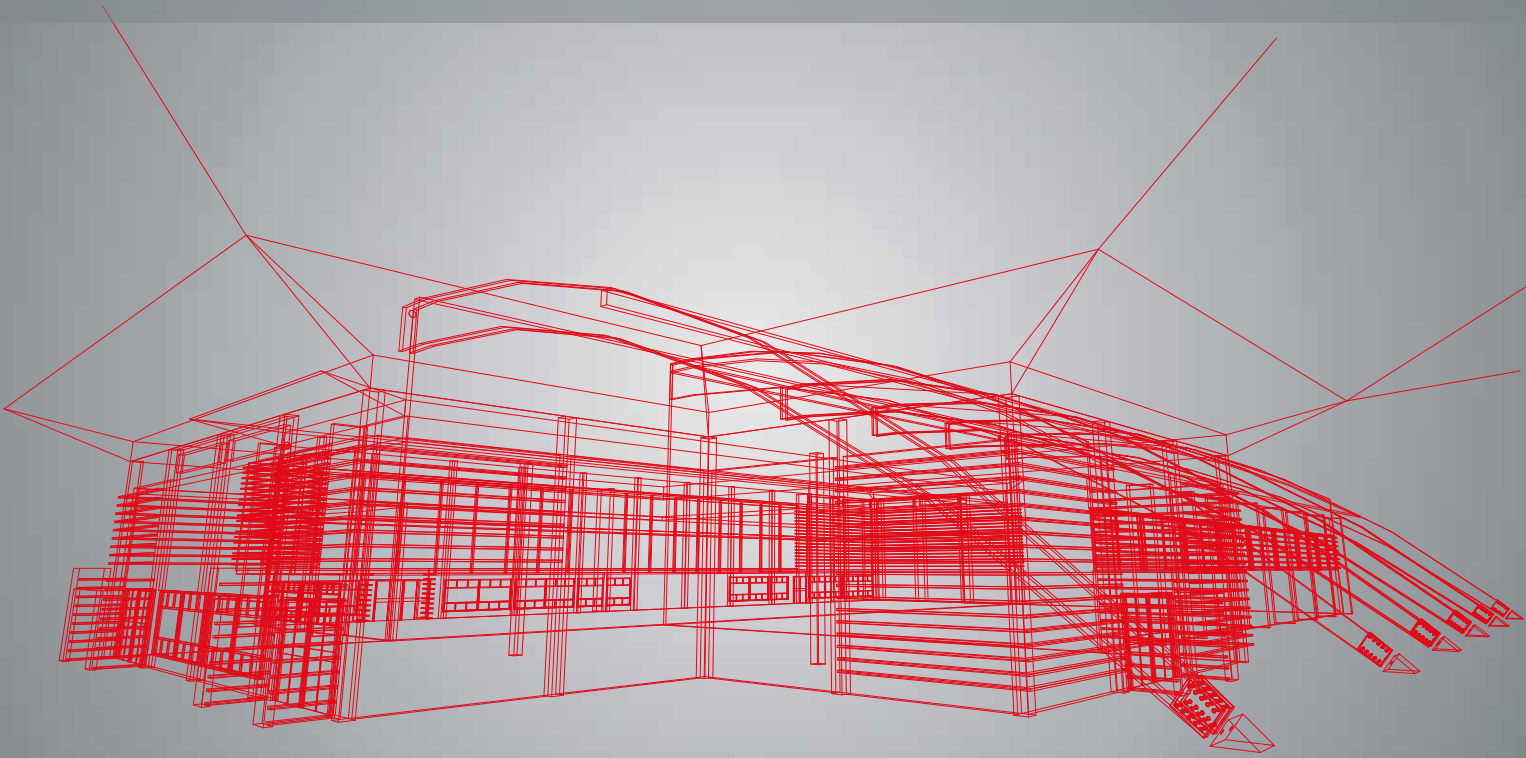

EXPOSYSTEM
WE KNOW HOW

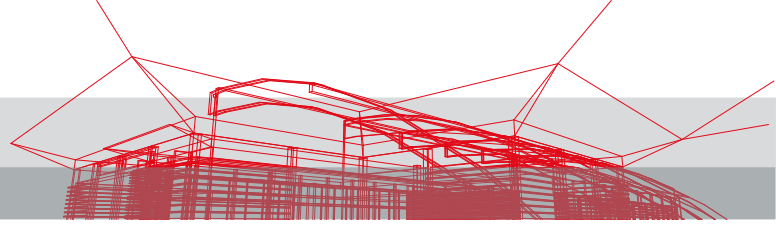

Η παροχή των υπηρεσιών προς οργανωτές εκθέσεων και εκθέτες υλοποιείται βασισμένη στη συνεργασία του Μεσογειακού Εκθεσιακού Κέντρου (ΜΕΚ) και των εταιρειών Μεσογειακές Διεθνείς Εκθέσεις Α.Ε. (ΜΕΔΕ), διαχειρίστρια εταιρεία του εκθεσιακού κέντρου και της εταιρείας εκθεσιακών εφαρμογών Exposystem.S.A.

Παρουσίαση των Εταιρειών

Η Exposystem ιδρύεται το 1993 με έδρα τη Θεσσαλονίκη. Το 2000 αναπτύσσοντας τη δραστηριότητα της στην πόλη της Αθήνας, συμφωνείται συνεργασία με το εκθεσιακό κέντρο ΜΕΚ αναλαμβάνοντας σημαντικό αριθμό εκθέσεων. Το 2013 αποφασίζεται η λειτουργία υποκαταστήματος της Exposystem στην Αθήνα και στην περιοχή της Ανθούσας.

Η εταιρεία αποτελείται από τα τμήματα εμπορικού, παραγωγής, υλοποίησης και το τμήμα οικονομικών. Το εμπορικό τμήμα περιλαμβάνει έμπειρους πωλητές με εξειδικευμένες γνώσεις εκθεσιακού marketing καθώς και σχεδιαστές με τεχνογνωσία, με χρήση των πιο καινοτόμων σχεδιαστικών προγραμμάτων.

Το τμήμα παραγωγής και υλοποίησης βρίσκεται στις εγκαταστάσεις της εταιρείας, έκτασης 8.500μ² στην Βιομηχανική περιοχή της Θεσσαλονίκης, στη Σίνδο.

Το τμήμα οικονομικών βρίσκεται στα κεντρικά γραφεία της εταιρείας καθώς και στο υποκατάστημα της στην Αθήνα, η λειτουργία του οποίου βασίζεται σε μηχανογραφημένο πρόγραμμα επικοινωνίας (ERP) με αποτέλεσμα την ομαλή μετάβαση πληροφοριών και την τελική μορφοποίηση του προϊόντος.

Οι μεγαλύτεροι οργανωτές εκθέσεων, συνεδρίων, εμπορικών, πολιτικών και πολιτιστικών εκδηλώσεων και ένας «δυναμικός» κατάλογος ιδιωτικών επιχειρήσεων και δομικών φορέων, είναι μια «κληρονομιά ποιότητας» που μεγαλώνει την ευθύνη και αποτελεί εγγύηση για ένα ακόμη καλύτερο αύριο με περισσότερες πιο ποιοτικές και πιο δημιουργικές εκθέσεις.

Σήμερα η Exposystem αποτελεί τη μεγαλύτερη εταιρεία εκθεσιακών εφαρμογών στην Ελλάδα, παρέχοντας σε οργανωτές εκδηλώσεων και εκθέτες τις παρακάτω υπηρεσίες.

- Εκθεσιακό Marketing
- Εκθεσιακή Αρχιτεκτονική
- Δομές Εκθέσεων Συνεδρίων
- Εκθεσιακό Συνεδριακό περίπτερο ειδικού σχεδιασμού
- Ενοικίαση Εξοπλισμού Επίπλων
- Ενοικίαση οπτικοακουστικού Εξοπλισμού



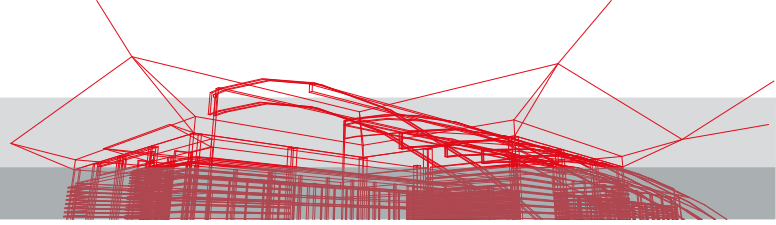

Τυποποιημένο περιπέτρο δομής με 1 όψη



Τυποποιημένο περιπέτρο δομής με 2 όψεις, γωνιακό



Τυποποιημένο περιπέτρο δομής με 3 όψεις

 Λεπτομέρειες διαστάσεων περιπέτρου.
 Το εσωτερικό ύψος του περιπέτρου είναι 2,44μ.

Η κατασκευή του τυποποιημένου περιπέτρου αφορά περιπέτρο ύψους 2,50μ το οποίο αποτελείται από φορέα στήριξης αλουμινίου της εταιρείας Octaportm Γερμανίας.

Το χρώμα του αλουμινίου είναι φυσικό ασήμι ενώ τα πάνελ πλήρωσης είναι από pdf επενδυμένα με ρnc χρώματος μεζ.

Στην είσοδο των περιπέτρων τοποθετείται μετόπη με πλήρωση από ρnc διάτρητο. Το ύψος της μετόπης είναι 30cm ενώ το καθαρό ύψος του ρnc είναι 20cm

Στην μετόπη τοποθετείται επιφάνεια από λευκό ρnc διαστάσεων 1,50μ x 0,20μ. με εκτύπωση της επωνυμίας της έκθεσης, του εκθέτη και του αριθμού περιπέτρου.

Στην οροφή τοποθετούνται τραβέρσες αλουμινίου ύψους 5,5cm. Στο δάπεδο τοποθετείται μοκέτα χρώματος επιλογής του εκάστοτε οργανωτή.

Ο εξοπλισμός επίπλων και ηλεκτρολογικών για το τυποποιημένο περιπέτρο είναι επίσης σύμφωνα με τις παροχές του εκάστοτε οργανωτή.

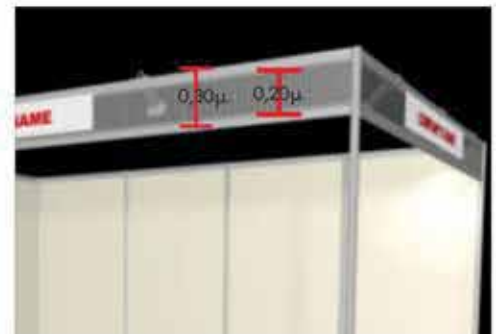

Λεπτομέρειες διαστάσεων μετόπης

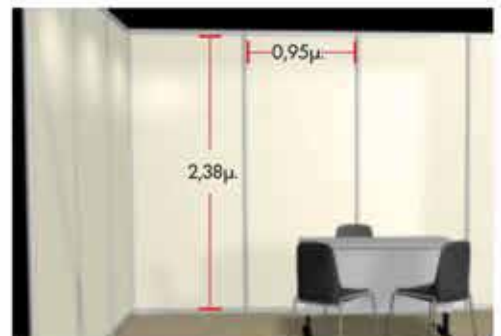

Λεπτομέρειες διαστάσεων πάνελ



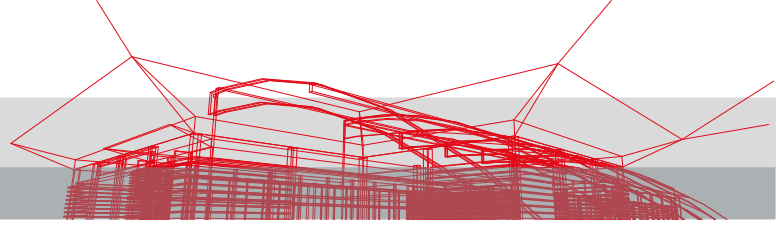

κάθισμα **μπεζ**

με πολυεστερικό
code.9999-M095



κάθισμα **foster**

με λευκό πολυεστερικό
code.9999-M041



κάθισμα **jodi**

με μαύρο δέρμα
code.9999-M034

σκαμπό



σκαμπό **zita**

μαύρο

code.9999-07

τραπέζι



στρογγυλό τραπέζι γυάλινο

φ. 0,90μ

code.9999-M050



τραπέζι **μπεζ** μελαμίνης

1,20X0,70X0,72μ

code.9999-M091



αναδιπλούμενο τραπέζι

μικρό 140X0,76X0,72μ

μεσαίο 1,80X0,76X0,72μ

μεγάλο 2,40X0,76X0,72μ

code.9999-M089-M085-M084



ΔΕΛΤΙΟ ΠΑΡΑΓΓΕΛΙΑΣ ΕΞΟΠΛΙΣΜΟΥ ΕΠΙΠΛΩΝ

ΠΑΡΑΚΑΛΩ ΝΑ ΑΠΟΣΤΑΛΕΙ ΤΟ ΑΡΓΟΤΕΡΟ 10 ΗΜΕΡΕΣ ΠΡΙΝ ΤΗΝ ΕΝΑΡΞΗ ΤΗΣ ΕΚΘΕΣΗΣ
Υπεύθυνες Επικοινωνίας: κα Ιζαμπέλα Κουχ & κα Μάρθα Χλέτσου
Τηλ. / Fax: 210 6659741-210 3511885 - email: izakuch@exposystem.gr - mchletsou@exposystem.gr

ΑΡΙΘΜΟΣ STAND :

ΕΚΘΕΣΗ : ΧΩΡΟΣ :

ΕΤΑΙΡΙΑ : ΥΠΕΥΘΥΝΟΣ :

Α.Φ.Μ. : Δ.Ο.Υ : ΤΗΛ : FAX :

ΕΠΑΓΓΕΛΜΑ : ΔΙΕΥΘΥΝΣΗ : Τ.Κ.

| ΚΩΔΙΚΟΣ | ΠΕΡΙΓΡΑΦΗ | € / ΤΕΜ. | ΤΕΜΑΧΙΑ | ΑΞΙΑ |
|---------------------------|--|----------|---------|------|
| ΚΑΘΙΣΜΑΤΑ | | | | |
| 9999-M095 | ΚΑΘΙΣΜΑ ΠΟΛΥΕΣΤΕΡΙΚΟ ΜΠΕΖ | 18€ | | |
| 9999-M034 | ΚΑΘΙΣΜΑ JODI ΜΑΥΡΟ | 28€ | | |
| 9999-M041 | FOSTER ΛΕΥΚΟ ΚΑΘΙΣΜΑ | 25€ | | |
| ΓΡΑΦΕΙΑ – ΤΡΑΠΕΖΙΑ | | | | |
| 9999-M050 | ΤΡΑΠΕΖΙ ΣΤΡΟΓΓΥΛΟ ΜΕ ΓΥΑΛΙΝΟ ΚΑΠΑΚΙ Φ. 0.90 | 50€ | | |
| 9999-M091 | ΤΡΑΠΕΖΙ ΜΠΕΖ ΜΕΛΑΜΙΝΗΣ 1.20Χ0.70Χ0.72 | 45€ | | |
| 9999-085 | ΤΡΑΠΕΖΙ ΓΚΡΙ ΜΕΛΑΜΙΝΗΣ ΑΝΑΔΙΠΛΟΥΜΕΝΟ ΜΕΣΑΙΟ 1.80Χ0.76Χ0.72 | 55€ | | |
| 9999-084 | ΤΡΑΠΕΖΙ ΓΚΡΙ ΜΕΛΑΜΙΝΗΣ ΑΝΑΔΙΠΛΟΥΜΕΝΟ ΜΕΓΑΛΟ 2.40Χ0.76Χ0.72 | 65€ | | |

ΥΠΟΓΡΑΦΗ & ΣΦΡΑΓΙΔΑ ΕΚΘΕΤΗ

ΚΑΘΑΡΗ ΑΞΙΑ

Φ.Π.Α. 24%

ΣΥΝΟΛΙΚΗ ΑΞΙΑ

ΗΜΕΡΟΜΗΝΙΑ.....

Η παραγγελία ισχύει μόνον στην περίπτωση που πραγματοποιηθεί κατάθεση 25 ημέρες πριν την έναρξη της έκθεσης, στον παρακάτω τραπεζικό λογαριασμό: **ΕΘΝΙΚΗ ΤΡΑΠΕΖΑ ΕΛΛΑΔΟΣ (IBAN: GR 13 011 084 000000 840 470 23795)**

Παρακαλώ ενημερώστε μας στέλνοντας με fax το καταθετήριο στο γραφείο της εταιρίας EXPOSYSTEM.

Οι παραγγελίες οι οποίες πραγματοποιούνται μέσα στον εκθεσιακό χώρο, παραμονή της έκθεσης εξυπηρετούνται από την παρακαταθήκη του εξοπλισμού, χωρίς να εξασφαλίζουν τη διάθεση όλων των στοιχείων και ακολουθούν σειρά προτεραιότητας.

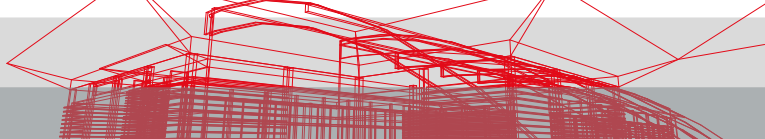

βιτρίνα δαπέδου μπεζ

με αποθηκευτικό χώρο
0,50X1,00X1,05μ

code.9999-M005



ραφιέρα δομής με μπεζ

ράφια 0,30X1,00X2,20μ

code.9999-M007

προσπεκτοθήκη

πρόσθετη λευκή συσκευή



προσπεκτοθήκη
με 3 θέσεις plexiglass

code.9999-M021



ψυγείο

με 24ωρη πρίζα

code.9999-26

ΔΕΛΤΙΟ ΠΑΡΑΓΓΕΛΙΑΣ ΕΞΟΠΛΙΣΜΟΥ ΕΚΘΕΤΗΡΙΩΝ - INFO

ΠΑΡΑΚΑΛΩ ΝΑ ΑΠΟΣΤΑΛΕΙ ΤΟ ΑΡΓΟΤΕΡΟ 10 ΗΜΕΡΕΣ ΠΡΙΝ ΤΗΝ ΕΝΑΡΞΗ ΤΗΣ ΕΚΘΕΣΗΣ
 Υπεύθυνες Επικοινωνίας: κα Ιζαμπέλα Κουχ & κα Μάρθα Χλέτσου
 Τηλ. / Fax: 210 6659741-210 3511885 - [email:izakuch@exposystem.gr](mailto:izakuch@exposystem.gr) - mchletsou@exposystem.gr

ΑΡΙΘΜΟΣ STAND :

ΕΚΘΕΣΗ : ΧΩΡΟΣ :

ΕΤΑΙΡΙΑ : ΥΠΕΥΘΥΝΟΣ :

Α.Φ.Μ. : Δ.Ο.Υ : ΤΗΛ : FAX :

ΕΠΑΓΓΕΛΜΑ : ΔΙΕΥΘΥΝΣΗ : Τ.Κ.

| ΚΩΔΙΚΟΣ | ΠΕΡΙΓΡΑΦΗ | € / ΤΕΜ. | ΤΕΜΑΧΙΑ | ΑΞΙΑ |
|-------------------------|---|----------|---------|------|
| ΕΚΘΕΤΗΡΙΑ – INFO | | | | |
| 9999-M005 | ΒΙΤΡΙΝΑ ΕΠΙΔΑΠΕΔΙΑ ΜΠΕΖ 0.50X1.00X1.05 | 80€ | | |
| 9999-M007 | ΡΑΦΙΕΡΑ ΔΟΜΗΣ ΜΕ 3 ΜΠΕΖ ΡΑΦΙΑ 0.50X1.00X2.20 | 60€ | | |
| 9999-M014 | TV-VIDEO DESK ΔΟΜΗΣ ΜΠΕΖ ΜΕ ΛΕΥΚΟ ΚΑΠΑΚΙ 1.00X0.70X1.05 | 80€ | | |
| ΔΙΑΦΟΡΑ | | | | |
| 9999-M021 | ΠΡΟΣΠΕΚΤΟΘΗΚΗ ΜΕΤΑΛΛΙΚΗ ΜΕ 3 ΘΕΣΕΙΣ Α4 | 60€ | | |
| 9999-26 | ΨΥΓΕΙΟ ΜΕ 24ΩΡΗ ΠΡΙΖΑ | 90€ | | |

ΥΠΟΓΡΑΦΗ & ΣΦΡΑΓΙΔΑ ΕΚΘΕΤΗ
ΚΑΘΑΡΗ ΑΞΙΑ

Φ.Π.Α. 24%

ΣΥΝΟΛΙΚΗ ΑΞΙΑ

ΗΜΕΡΟΜΗΝΙΑ.....

Η παραγγελία ισχύει μόνον στην περίπτωση που πραγματοποιηθεί κατάθεση 25 ημέρες πριν την έναρξη της έκθεσης, στον παρακάτω τραπεζικό λογαριασμό: **ΕΘΝΙΚΗ ΤΡΑΠΕΖΑ ΕΛΛΑΔΟΣ (IBAN: GR 13 011 084 000000 840 470 23795)**

Παρακαλώ ενημερώστε μας στέλνοντας με fax το καταθετήριο στο γραφείο της εταιρίας EXPOSYSTEM.

Οι παραγγελίες οι οποίες πραγματοποιούνται μέσα στον εκθεσιακό χώρο, παραμονή της έκθεσης εξυπηρετούνται από την παρακαταθήκη του εξοπλισμού, χωρίς να εξασφαλίζουν τη διάθεση όλων των στοιχείων και ακολουθούν σειρά προτεραιότητας.

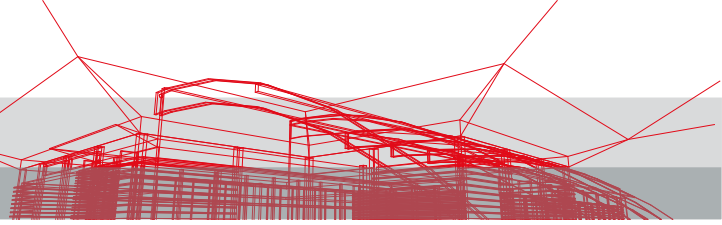

ράφι μπεζ μελαμίνης 8kg αντοχή

1,10X0,30

code:9999-M027



κύβος μπεζ με λευκό καπάκι

0,50,50X0,60

code:9999-M031



κύβος μπεζ με λευκό καπάκι

0,50,50X0,80

code:9999-M032

στοιχείο δομής



πανό μπεζ pvc

1,00X2,50

code:9999-M024



καλόγερος ρούχων

code:9999-25

πόρτα



πόρτα φυσούνα

1,00X2,50μ

code:9999-29



ΔΕΛΤΙΟ ΠΑΡΑΓΓΕΛΙΑΣ ΕΞΟΠΛΙΣΜΟΥ ΣΤΟΙΧΕΙΩΝ ΔΟΜΗΣ

ΠΑΡΑΚΑΛΩ ΝΑ ΑΠΟΣΤΑΛΕΙ ΤΟ ΑΡΓΟΤΕΡΟ 10 ΗΜΕΡΕΣ ΠΡΙΝ ΤΗΝ ΕΝΑΡΞΗ ΤΗΣ ΕΚΘΕΣΗΣ
Υπεύθυνες Επικοινωνίας: κα Ιζαμπέλα Κουχ & κα Μάρθα Χλέτσου
Τηλ. / Fax: 210 6659741-210 3511885 - email: izakuch@exposystem.gr - mchletsou@exposystem.gr

ΑΡΙΘΜΟΣ STAND :

ΕΚΘΕΣΗ : ΧΩΡΟΣ :

ΕΤΑΙΡΙΑ : ΥΠΕΥΘΥΝΟΣ :

Α.Φ.Μ. : Δ.Ο.Υ : ΤΗΛ : FAX :

ΕΠΑΓΓΕΛΜΑ : ΔΙΕΥΘΥΝΣΗ : Τ.Κ.

| ΚΩΔΙΚΟΣ | ΠΕΡΙΓΡΑΦΗ | € / ΤΕΜ. | ΤΕΜΑΧΙΑ | ΑΞΙΑ |
|-----------------------|--|----------|---------|------|
| ΠΑΝΕΛ – ΠΟΡΤΕΣ | | | | |
| 9999-M025 | ΠΑΝΕΛ ΜΠΕΖ PVC 1.00X2.50 | 25€ | | |
| 9999-25 | ΚΑΛΟΓΕΡΟΣ ΡΟΥΧΩΝ ΕΠΙΔΑΠΕΔΙΟΣ | 20€ | | |
| 9999-29 | ΠΟΡΤΑ ΦΥΣΟΥΝΑ ΛΕΥΚΗ | 50€ | | |
| ΡΑΦΙΑ – ΚΥΒΟΙ | | | | |
| 9999-M027 | ΡΑΦΙ ΜΠΕΖ ΜΕΛΑΜΙΝΗΣ 8kgr ΑΝΤΟΧΗΣ 1.10X0.30 | 20€ | | |
| 9999-M031 | ΚΥΒΟΣ ΜΠΕΖ ΜΕ ΛΕΥΚΟ ΚΑΠΑΚΙ 0.50X0.50X0.60 | 25€ | | |
| 9999-M032 | ΚΥΒΟΣ ΜΠΕΖ ΜΕ ΛΕΥΚΟ ΚΑΠΑΚΙ 0.50X0.50X0.80 | 25€ | | |

ΥΠΟΓΡΑΦΗ & ΣΦΡΑΓΙΔΑ ΕΚΘΕΤΗ

ΚΑΘΑΡΗ ΑΞΙΑ

Φ.Π.Α. 24%

ΣΥΝΟΛΙΚΗ ΑΞΙΑ

ΗΜΕΡΟΜΗΝΙΑ.....

Η παραγγελία ισχύει μόνον στην περίπτωση που πραγματοποιηθεί κατάθεση 25 ημέρες πριν την έναρξη της έκθεσης, στον παρακάτω τραπεζικό λογαριασμό: **ΕΘΝΙΚΗ ΤΡΑΠΕΖΑ ΕΛΛΑΔΟΣ (IBAN: GR 13 011 084 000000 840 470 23795)**

Παρακαλώ ενημερώστε μας στέλνοντας με fax το καταθετήριο στο γραφείο της εταιρίας EXPOSYSTEM.

Οι παραγγελίες οι οποίες πραγματοποιούνται μέσα στον εκθεσιακό χώρο, παραμονή της έκθεσης εξυπηρετούνται από την παρακαταθήκη του εξοπλισμού, χωρίς να εξασφαλίζουν τη διάθεση όλων των στοιχείων και ακολουθούν σειρά προτεραιότητας.

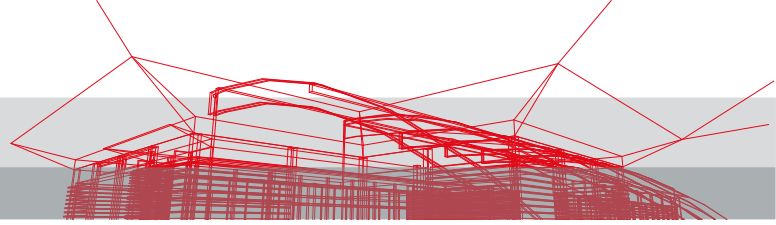

μοκέτες με νάυλον



μπεζ ανοιχτό

code.9999-M058



μπεζ

code.9999-M059



γκρι ανοιχτό

code.9999-M061



γκρι

code.9999-M062



μπλε

code.9999-M065



κόκκινο

code.9999-M066



ΔΕΛΤΙΟ ΠΑΡΑΓΓΕΛΙΑΣ ΕΞΟΠΛΙΣΜΟΥ ΔΑΠΕΔΩΝ - ΟΡΟΦΩΝ

ΠΑΡΑΚΑΛΩ ΝΑ ΑΠΟΣΤΑΛΕΙ ΤΟ ΑΡΓΟΤΕΡΟ 10 ΗΜΕΡΕΣ ΠΡΙΝ ΤΗΝ ΕΝΑΡΞΗ ΤΗΣ ΕΚΘΕΣΗΣ
Υπεύθυνες Επικοινωνίας: κα Ιζαμπέλα Κουχ & κα Μάρθα Χλέτσου
Τηλ. / Fax: 210 6659741-210 3511885 - email: izakuch@exposystem.gr - mchletsou@exposystem.gr

ΑΡΙΘΜΟΣ STAND :

ΕΚΘΕΣΗ : ΧΩΡΟΣ :

ΕΤΑΙΡΙΑ : ΥΠΕΥΘΥΝΟΣ :

Α.Φ.Μ. : Δ.Ο.Υ : ΤΗΛ : FAX :

ΕΠΑΓΓΕΛΜΑ : ΔΙΕΥΘΥΝΣΗ : Τ.Κ.

| ΚΩΔΙΚΟΣ | ΠΕΡΙΓΡΑΦΗ | € / Τ.Μ. | Τ.Μ. | ΑΞΙΑ |
|--------------------------|---|----------|------|------|
| ΜΟΚΕΤΕΣ ΜΕ ΝΑΥΛΟΝ | | | | |
| 9999-M059 | ΜΟΚΕΤΑ ΜΠΕΖ & ΝΑΥΛΟΝ (κωδ. 372) | 6€ | | |
| 9999-M061 | ΜΟΚΕΤΑ ΓΚΡΙ ΑΝΟΙΧΤΟ & ΝΑΥΛΟΝ (κωδ. 362) | 6€ | | |
| 9999-M062 | ΜΟΚΕΤΑ ΓΚΡΙ ΜΕΣΑΙΟ & ΝΑΥΛΟΝ (κωδ. 308) | 6€ | | |
| 9999-M064 | ΜΟΚΕΤΑ ΜΠΛΕ ΑΝΟΙΧΤΟ & ΝΑΥΛΟΝ (κωδ. 365) | 6€ | | |
| 9999-M066 | ΜΟΚΕΤΑ ΚΟΚΚΙΝΗ & ΝΑΥΛΟΝ (κωδ. 371) | 6€ | | |

ΥΠΟΓΡΑΦΗ & ΣΦΡΑΓΙΔΑ ΕΚΘΕΤΗ

ΚΑΘΑΡΗ ΑΞΙΑ

Φ.Π.Α. 24%

ΣΥΝΟΛΙΚΗ ΑΞΙΑ

ΗΜΕΡΟΜΗΝΙΑ.....

Η παραγγελία ισχύει μόνον στην περίπτωση που πραγματοποιηθεί κατάθεση 25 ημέρες πριν την έναρξη της έκθεσης, στον παρακάτω τραπεζικό λογαριασμό: **ΕΘΝΙΚΗ ΤΡΑΠΕΖΑ ΕΛΛΑΔΟΣ (IBAN: GR 13 011 084 000000 840 470 23795)**

Παρακαλώ ενημερώστε μας στέλνοντας με fax το καταθετήριο στο γραφείο της εταιρίας EXPOSYSTEM.

Οι παραγγελίες οι οποίες πραγματοποιούνται μέσα στον εκθεσιακό χώρο, παραμονή της έκθεσης εξυπηρετούνται από την παρακαταθήκη του εξοπλισμού, χωρίς να εξασφαλίζουν τη διάθεση όλων των στοιχείων και ακολουθούν σειρά προτεραιότητας.



Φωτιστικό led spot 12w

code.9999-06



ράγα 3 led spot των 12w

code.9999-0115



Προβολέας HQL 150W

code.9999-0125



πρίζα έως 0.5KW/220V
πρίζα έως 0.5KW/220V 24h

code.9999-04
code.9999-03



προβολέας HQL 400W

code.9999-0155



**ΔΕΛΤΙΟ ΠΑΡΑΓΓΕΛΙΑΣ ΕΞΟΠΛΙΣΜΟΥ ΗΛΕΚΤΡΟΛΟΓΙΚΩΝ
& ΥΔΡΟΑΠΟΧΕΤΕΥΣΗΣ**

ΠΑΡΑΚΑΛΩ ΝΑ ΑΠΟΣΤΑΛΕΙ ΤΟ ΑΡΓΟΤΕΡΟ 10 ΗΜΕΡΕΣ ΠΡΙΝ ΤΗΝ ΕΝΑΡΞΗ ΤΗΣ ΕΚΘΕΣΗΣ
Υπεύθυνες Επικοινωνίας: κα Ιζαμπέλα Κουχ & κα Μάρθα Χλέτσου
Τηλ. / Fax: 210 6659741-210 3511885 - email: izakuch@exposystem.gr - mchletsou@exposystem.gr

ΑΡΙΘΜΟΣ STAND :

ΕΚΘΕΣΗ : ΧΩΡΟΣ :

ΕΤΑΙΡΙΑ : ΥΠΕΥΘΥΝΟΣ :

Α.Φ.Μ. : Δ.Ο.Υ : ΤΗΛ : FAX :

ΕΠΑΓΓΕΛΜΑ : ΔΙΕΥΘΥΝΣΗ : Τ.Κ.

| ΚΩΔΙΚΟΣ | ΠΕΡΙΓΡΑΦΗ | € / ΤΕΜ. | ΤΕΜΑΧΙΑ | ΑΞΙΑ |
|-----------|---|----------|---------|------|
| 9999-06 | ΦΩΤΙΣΤΙΚΟ LED SPOT 12W | 16€ | | |
| 9999-0115 | ΡΑΓΑ 3 LED SPOT ΤΩΝ 12W | 35€ | | |
| 9999-0125 | ΠΡΟΒΟΛΕΑΣ ΗQI 150WATT | 45€ | | |
| 9999-04 | ΠΡΙΖΑ ΣΟΥΚΟ 220 VOLT / 500 WATT | 20€ | | |
| 9999-03 | ΠΡΙΖΑ ΣΟΥΚΟ 220 VOLT / 500 WATT 24ΩΡΗΣ ΛΕΙΤΟΥΡΓΙΑΣ | 30€ | | |
| 9999-01 | ΠΑΡΟΧΗ ΚWATT ΣΕ ΚΛΕΜΕΝΣ | 40€ | | |
| 9999-B6 | ΗΛΕΚΤΡΟΛΟΓΙΚΟΣ ΠΙΝΑΚΑΣ | 45€ | | |

ΥΠΟΓΡΑΦΗ & ΣΦΡΑΓΙΔΑ ΕΚΘΕΤΗ

ΚΑΘΑΡΗ ΑΞΙΑ

Φ.Π.Α. 24%

ΣΥΝΟΛΙΚΗ ΑΞΙΑ

ΣΗΜΕΙΩΣΗ :

ΜΕ ΓΝΩΜΟΝΑ ΤΗΝ ΑΣΦΑΛΕΙΑ ΤΟΥ ΕΜΠΛΕΚΟΜΕΝΟΥ ΠΡΟΣΩΠΙΚΟΥ ΚΑΙ ΤΗΝ ΟΜΑΛΗ ΔΙΕΞΑΓΩΓΗ ΤΩΝ ΕΚΘΕΣΕΩΝ ΣΤΟ **ΕΚΘΕΣΙΑΚΟ ΚΕΝΤΡΟ ΜΕΣ**,ΘΕΛΟΥΜΕ ΝΑ ΣΑΣ ΕΝΗΜΕΡΩΣΟΥΜΕ ΟΤΙ Ο ΚΑΘΕ ΕΓΚΑΤΑΣΤΑΤΗΣ ΗΛΕΚΤΡΟΛΟΓΟΣ ΤΟΥ ΕΚΑΣΤΟΤΕ ΠΕΡΙΠΤΕΡΟΥ ΕΙΔΙΚΟΥ ΣΧΕΔΙΑΣΜΟΥ ΚΑΤΑΣΚΕΥΗΣ ΥΠΟΧΡΕΟΥΤΑΙ ΝΑ ΜΑΣ ΑΠΟΣΤΕΙΛΕΙ ΜΕ ΦΑΞ Ή ΝΑ ΠΑΡΑΔΩΣΕΙ ,ΩΣΤΕ ΝΑ ΚΑΤΑΣΤΕΙ ΔΥΝΑΤΗ Η ΕΝΑΡΞΗ ΕΡΓΑΣΙΩΝ ΤΩΝ ΗΛΕΚΤΡΟΛΟΓΙΚΩΝ ΕΓΚΑΤΑΣΤΑΣΕΩΝ ΚΑΙ ΚΑΤΟΠΙΝ Η ΗΛΕΚΤΡΟΔΟΤΗΣΗ ΤΟΥ ΣΥΓΚΕΚΡΙΜΕΝΟΥ ΠΕΡΙΠΤΕΡΟΥ ,ΤΑ ΑΚΟΛΟΥΘΑ:

- 1. ΥΠΕΥΘΥΝΗ ΔΗΛΩΣΗ ΗΛΕΚΤΡΟΛΟΓΟΥ**(παρακαλώ συμπληρώστε το σχετικό έγγραφο)
- 2. ΑΝΤΙΓΡΑΦΟ ΑΔΕΙΑΣ ΥΠΟΥΡΓΕΙΟΥ ΒΙΟΜΗΧΑΝΙΑΣ**
- 3. ΗΛΕΚΤΡΟΛΟΓΙΚΟ ΣΧΕΔΙΟ ΕΓΚΑΤΑΣΤΑΣΗΣ ΤΟΥ ΠΕΡΙΠΤΕΡΟΥ**

Επίσης, τα περίπτερα ειδικού σχεδιασμού, υποχρεούται να φέρουν ηλεκτρολογικό πίνακα με ρελέ ασφαλείας.

ΗΜΕΡΟΜΗΝΙΑ.....

Η παραγγελία ισχύει μόνον στην περίπτωση που πραγματοποιηθεί κατάθεση 25 ημέρες πριν την έναρξη της έκθεσης, στον παρακάτω τραπεζικό λογαριασμό: **ΕΘΝΙΚΗ ΤΡΑΠΕΖΑ ΕΛΛΑΔΟΣ (IBAN: GR 13 011 084 000000 840 470 23795)**

Παρακαλώ ενημερώστε μας στέλνοντας με fax το καταθετήριο στο γραφείο της εταιρίας EXPOSYSTEM.

Οι παραγγελίες οι οποίες πραγματοποιούνται μέσα στον εκθεσιακό χώρο, παραμονή της έκθεσης εξυπηρετούνται από την παρακαταθήκη του εξοπλισμού, χωρίς να εξασφαλίζουν τη διάθεση όλων των στοιχείων και ακολουθούν σειρά προτεραιότητας.



EXPOSYSTEM
WE KNOW HOW

www.exposystem.gr

design

construction

• **Thessaloniki Head Office**

154 Egnatia
54 643 Thessaloniki
Greece

T: +30 2310 253160

F: +30 2310 253169

email: exposystem@exposystem.gr

• **Athens Branch Office**

1, Samou & Anthousa Av.
153 49 Athens
Greece

T: +30 211 1204400

F: +30 211 1204444

email: secathens@exposystem.gr

• **Factory**

Industrial Area of Sindos
570 22 Thessaloniki
Greece

T: +30 2310 797170

F: +30 2310 797171

• **MEC exhibition center**

301 Lavriou Street
190 02 Paiania
Greece

T/F: +30 210 6659741

T/F: +30 210 3511885

email: mec@exposystem.gr

